



Commune de Pont-en-Ogoz

Assemblée communale du 17 décembre 2015



Assemblée communale – 17 décembre 2015



Tractanda :

1. Approbation du procès-verbal de l'Assemblée du 19 mai 2015
2. Budget de fonctionnement 2016 et rapport de la Commission financière
3. Investissements 2016 et rapports de la Commission financière, décisions spéciales sur :
 - Epuration et station de pompage « En Redon » Fr. 250'000.-
 - Adduction d'eau avec défense incendie « En Redon » Fr. 60'000.-
 - Entretien routes et trottoirs Fr. 200'000.-
4. Approbation des budgets de fonctionnement et d'investissements 2016
5. Informations du Conseil communal
6. Divers.



1. Approbation du procès-verbal de l'Assemblée du 19 mai 2015

 *Procès-verbal – Assemblée du 19 mai 2015*

Procès-verbal
de l'Assemblée Communale de Pont-en-Ogoz
du 19 mai 2015

Présidence : M. Christophe Tornare, Syndic (Le Président)
Secrétaire : Mme Laurence Rimaz
Scrutateurs : M. Pierre-Yves Poncet (pour les deux tables du fond – 27 personnes)
M. Bernard Fragnière (pour la première table et celle du Conseil – 28 personnes)

Présents : 7 Conseillers communaux
55 Citoyennes et citoyens avec droit de vote (Conseil communal inclus)
1 Personne externe à la Commune (sans droit de vote)
Soit un total de 56 participants

Lieu : Halle polyvalente – Avry-devant-Pont
Excusé(e)s : 10 personnes

Tractanda :

1. Approbation du procès-verbal de l'Assemblée communale du 18 décembre 2014
2. Comptes de fonctionnement et d'investissement 2014
 - lecture des comptes
 - rapport de l'organe de révision
 - approbation des comptes
3. Investissements 2015 et rapports de la Commission financière, décisions spéciales sur :
 - Réfection du mur de l'école, Le Bry Fr. 60'000.00
 - Réfection des sentiers et autres par la protection civile Fr. 50'000.00
4. Approbation du règlement et des tarifs de l'accueil extrascolaire
5. Prochaines législatures : décision sur le nombre de Conseillers communaux
6. Informations du Conseil communal
7. Divers.



2. Budget de fonctionnement 2016





2. Budget de fonctionnement 2016

Budget de fonctionnement			Budget 2016		Budget 2015	
			Charges	Revenus	Charges	Revenus
0	ADMINISTRATION	C. Tornare	760'005.00	169'132.00	690'258.00	160'274.00
01	ASSEMBLEE COMMUNALE, CONSEIL, COMMISSIONS		124'201.00		116'428.00	
02	ADMINISTRATION GENERALE		574'534.00	169'132.00	572'228.00	160'274.00
09	BATIMENTS ADMINISTRATIFS		61'270.00		1'602.00	
1	ORDRE PUBLIC		136'662.75	30'000.00	141'424.70	30'000.00
12	JUSTICE	C. Tornare	40'659.50		45'718.20	
14	POLICE DU FEU	M. Schmutz	82'900.00	30'000.00	79'900.00	30'000.00
15	MILITAIRE	Y. Maillard	4'912.00		6'792.00	
16	PROTECTION CIVILE	Y. Maillard	8'191.25		9'014.50	
2	ENSEIGNEMENT ET FORMATION	M C Fragnière	2'206'021.55	150'393.05	2'256'302.75	115'594.45
20	ECOLE ENFANTINE		153'781.05	17'500.00	191'475.85	17'500.00
21	CYCLE SCOLAIRE OBLIGATOIRE		1'367'861.25	77'093.05	1'416'422.50	80'094.45
219	ACCUEIL EXTRA SCOLAIRE - LES A MARIS		48'372.00	37'800.00		
22	ECOLES SPECIALISEES		283'733.25		290'158.40	
23	FORMATION PROFESSIONNELLE		42'000.00		44'205.00	
29	ADMINISTRATION SCOLAIRE		310'274.00	18'000.00	314'041.00	18'000.00



2. Budget de fonctionnement 2016

3	CULTE, CULTURE ET LOISIRS	Y. Maillard	241'950.70	4'000.00	155'468.15	2'000.00
30	CULTURE		61'954.70		65'526.15	
34	SPORTS	M. Grivel	170'496.00	4'000.00	80'442.00	2'000.00
35	AUTRES LOISIRS, COLONIES		2'000.00		2'000.00	
39	CULTE, EGLISE		7'500.00		7'500.00	
4	SANTE	F. Morard	459'987.65	10'000.00	445'771.25	10'000.00
40	HOPITAUX		65'415.45		68'013.05	
41	HOMES MEDICALISES		320'243.70		305'388.70	
44	SOINS AMBULATOIRES		58'178.50		56'219.50	
46	SERVICE MEDICAL DES ECOLES		16'000.00	10'000.00	16'000.00	10'000.00
47	CONTROLE DES DENREES ALIMENTAIRES		150.00		150.00	
5	AFFAIRES SOCIALES	F. Morard	920'833.50	6'500.00	867'039.60	6'500.00
50	AVS/APG/AI/ASSURANCE CHOMAGE			1'500.00		1'500.00
54	PROTECTION DE LA JEUNESSE	M C Fragnière	53'500.00	5'000.00	53'500.00	5'000.00
55	INVALIDITE		412'541.05		405'103.05	
56	ENCOURAGEMENT CONSTRUCTION DE LOGEMENTS		20'000.00		20'000.00	
57	PERSONNES 3EME AGE		7'700.00		8'500.00	
58	AIDE SOCIALE		427'092.45		379'936.55	



2. Budget de fonctionnement 2016

6	TRANSPORTS ET COMMUNICATIONS	F. Morard	482'227.00	8'000.00	489'004.00	8'000.00
62	ROUTES COMMUNALES, GENIE CIVIL		409'720.00	8'000.00	427'728.00	8'000.00
64	CHEMINS DE FER FEDERAUX		11'189.00			
65	TRAFIC REGIONAL		61'318.00		61'276.00	
7	PROTECTION ET AMENAGEMENT DE L'ENVIRONNEMENT		821'003.00	724'503.40	768'819.00	684'100.00
70	APPROVISIONNEMENT EN EAU	JC Balmer	185'700.00	185'700.00	177'700.00	177'700.00
71	PROTECTION DES EAUX	JC Balmer	353'000.00	353'000.00	343'000.00	343'000.00
72	ORDURES MENAGERES	M. Schmutz	206'956.00	157'400.00	185'087.00	148'400.00
74	CIMETIERE	M. Schmutz	10'668.00	6'403.40	1'368.00	
75	CORRECTION EAUX, ENDIGUEMENTS	Y. Maillard	16'000.00	2'000.00	12'000.00	
78	PROTECTION DE LA NATURE	Y. Maillard	3'000.00		3'000.00	
79	AMENAGEMENT DU TERRITOIRE	Y. Maillard	45'679.00	20'000.00	46'664.00	15'000.00
8	ECONOMIE		230'360.30	143'799.00	275'386.55	184'720.00
80	AGRICULTURE	M. Grivel	2'046.00		2'747.00	
801	ALPAGE (exploitation)	M. Grivel	11'553.00	24'500.00	11'564.00	20'500.00
81	FORETS	M. Schmutz	119'299.00	119'299.00	162'220.00	162'220.00
83	TOURISME	Y. Maillard	97'462.30		98'855.55	2'000.00



2. Budget de fonctionnement 2016

9	FINANCES ET IMPOTS	M. Grivel	1'296'061.00	6'195'127.65	1'138'888.00	5'900'997.30
90	IMPOTS		50'000.00	4'614'105.65	31'000.00	4'360'593.30
930	PEREQUATION FINANCIERE			240'471.00		248'436.00
940	INTERETS ET AMORTISSEMENTS OBLIGATOIRES		660'147.00	660'147.00	555'095.00	555'093.00
941	IMMEUBLE PATRIM.FINANC.LE BRY	M. Schmutz	39'340.00	22'000.00	19'698.00	10'000.00
9420	IMMEUBLES DIVERS AVRY	M. Schmutz	8'800.00	1'110.00	8'800.00	1'110.00
9421	ECOLE Y.C.BAT.COMMUNAL GUMEFENS	M. Schmutz	201'024.00	233'024.00	207'890.00	239'890.00
943	IMMEUBLE COMMUNAL AVRY	M. Schmutz	237'856.00	283'320.00	216'257.00	286'920.00
944	PARCHETS	M. Grivel	8'300.00	42'000.00	8'300.00	42'000.00
945	IMMEUBLE CORNACHE AVRY	M. Schmutz	63'894.00	95'200.00	64'148.00	95'200.00
946	HALLE LE BRY	M. Schmutz	3'700.00	750.00	4'700.00	750.00
99	POSTES NON VENTILABLES	M. Grivel	23'000.00	3'000.00	23'000.00	61'005.00

2. Budget de fonctionnement 2016



Récapitulation du budget de fonctionnement			Budget 2016		Budget 2015	
			Charges	Revenus	Charges	Revenus
0	ADMINISTRATION	C. Tornare	760'005.00	169'132.00	690'258.00	160'274.00
1	ORDRE PUBLIC		136'662.75	30'000.00	141'424.70	30'000.00
2	ENSEIGNEMENT ET FORMATION	M C Fragnière	2'206'021.55	150'393.05	2'256'302.75	115'594.45
3	CULTE, CULTURE ET LOISIRS	Y. Maillard	241'950.70	4'000.00	155'468.15	2'000.00
4	SANTE	F. Morard	459'987.65	10'000.00	445'771.25	10'000.00
5	AFFAIRES SOCIALES	F. Morard	920'833.50	6'500.00	867'039.60	6'500.00
6	TRANSPORTS ET COMMUNICATIONS	F. Morard	482'227.00	8'000.00	489'004.00	8'000.00
7	PROTECTION ET AMENAGEMENT DE L'ENVIRONNEMENT		821'003.00	724'503.40	768'819.00	684'100.00
8	ECONOMIE		230'360.30	143'799.00	275'386.55	184'720.00
9	FINANCES ET IMPOTS	M. Grivel	1'296'061.00	6'195'127.65	1'138'888.00	5'900'997.30
TOTALISATION			7'555'112.45	7'441'455.10	7'228'362.00	7'102'185.75
Résultat				113'657.35		126'176.25



Evolution des charges liées

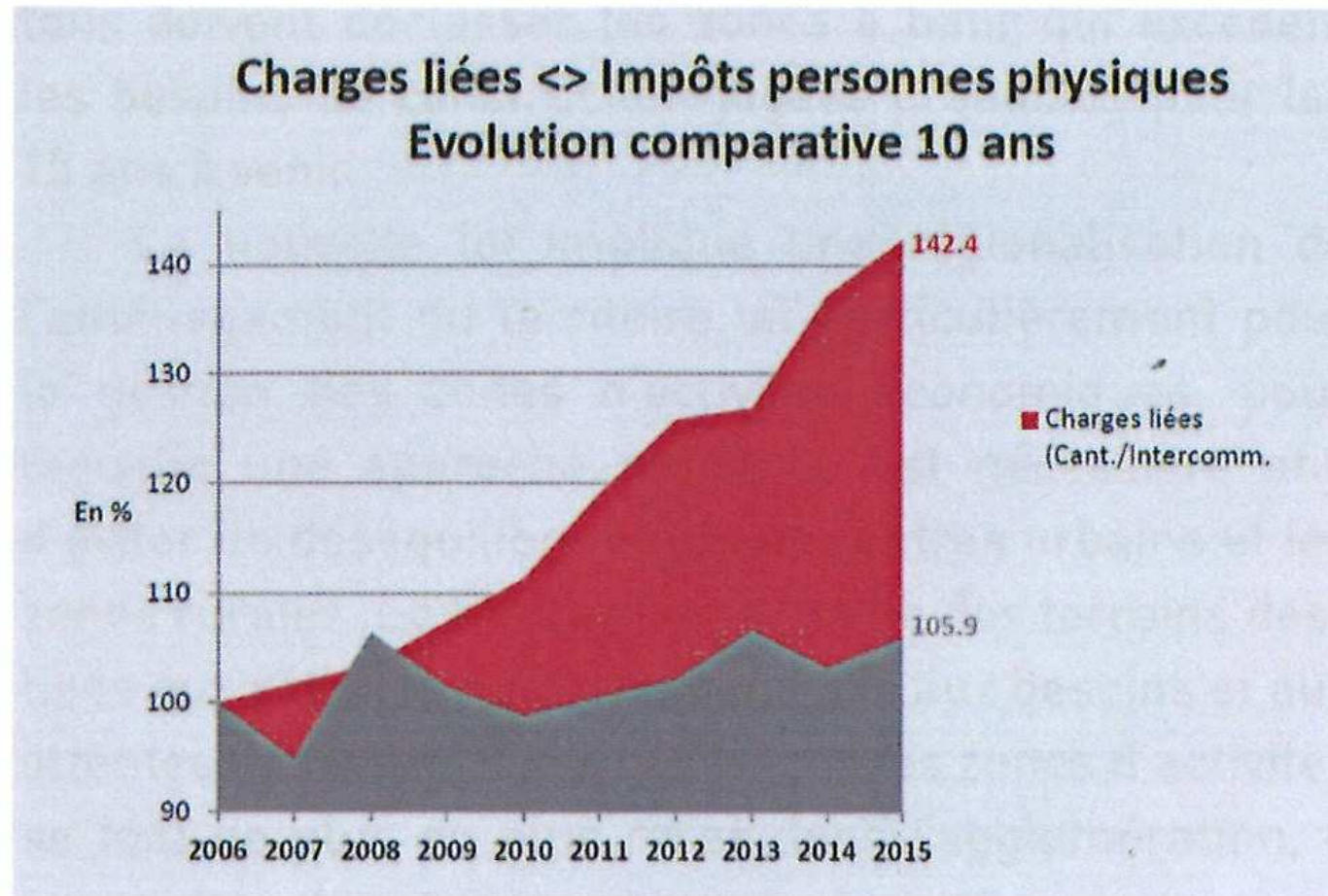



Dans la statistique sont compris, les contribuables domiciliés à l'extérieur de la Commune. Il s'agit principalement de propriétaires de terrains ou de bâtiments.

Statistique de l'impôt sur le revenu 2010				
<i>Classe impôt</i>		<i>nombre contribuables</i>	<i>%</i>	<i>montant de l'impôt</i>
0	500	457	39	39'913.05
501	1'000	103	9	77'355.00
1'001	3'000	288	25	552'971.85
3'001	5'000	170	15	659'482.30
5'001	7'500	95	8	574'267.35
7'501	10'000	30	3	264'411.05
10'001	20'000	23	2	292'039.80
20'000	et plus	6	1	261'167.35
Total		1172		2'721'607.75
Statistique de l'impôt sur le revenu 2013				
<i>Classe impôt</i>		<i>nombre contribuables</i>	<i>%</i>	<i>montant de l'impôt</i>
0	500	510	41	49'400.70
501	1'000	89	7	65'000.25
1'001	3'000	289	23	580'328.40
3'001	5'000	176	14	671'975.95
5'001	7'500	92	7	551'068.75
7'501	10'000	43	4	369'289.40
10'001	20'000	31	3	420'082.80
20'000	et plus	8	1	404'871.65
Total		1238		3'112'017.90

2. Budget de fonctionnement 2016



Rapport de la Commission financière

M. Pierre Broye, Président

3. Budget d'investissements 2016



Budget d'investissements		Budget 2016		Budget 2015	
		Charges	Revenus	Charges	Revenus
1	ORDRE PUBLIC	15'000.00		65'000.00	
15	MILITAIRE Y. Maillard	15'000.00		65'000.00	
15.503.10	Assainissement stand tir	15'000.00		15'000.00	
15.505.00	Transformation du stand de tir			50'000.00	
3	CULTE, CULTURE ET LOISIRS Y. Maillard	90'000.00		1'580'000.00	
34	SPORTS M. Grivel	40'000.00		1'530'000.00	
34.503.00	Étude de rénovation de la salle de sports	40'000.00		30'000.00	
34.503.10	Rénovation de la salle de sports (réalisation)			1'500'000.00	
35	AUTRES LOISIRS, COLONIES	50'000.00		50'000.00	
35.565.10	Part. au Port En Redon	50'000.00		50'000.00	
6	TRANSPORTS ET COMMUNICATIONS	430'000.00	230'000.00	1'025'000.00	400'000.00
62	ROUTES COMMUNALES, GENIE CIVIL	430'000.00	230'000.00	1'025'000.00	400'000.00
62.501.50	Rénovation routes et trottoirs 2012			125'000.00	
62.501.60	Rénovation routes et trottoirs 2013			110'000.00	
62.501.70	Rénovation routes AF 2014	230'000.00		790'000.00	
62.501.80	Rénovation routes 2016	200'000.00			
62.661.00	Subventions cantonales		230'000.00		400'000.00

3. Budget d'investissements 2016



7	PROT. ET AMENAGEMENT DE L'ENVIRONNEMENT		995'000.00	143'375.00	1'240'000.00	131'375.00
70	APPROVISIONNEMENT EN EAU	JC Balmer	665'000.00	93'375.00	715'000.00	81'375.00
70.501.80	Captage RFSM		580'000.00		580'000.00	
70.501.90	Adduction d'eau "Malamoillie"				50'000.00	
70.502.00	Adduction d'eau "compteurs d'eau"				60'000.00	
70.502.10	PIEP réalisation hydraulique		25'000.00		25'000.00	
70.502.30	<i>Adduction d'eau avec défense incendie "En Redon"</i>		60'000.00			
70.610.00	Taxes de raccordements			7'500.00		7'500.00
70.669.00	Subvention Ecab			85'875.00		73'875.00
71	PROTECTION DES EAUX	JC Balmer	250'000.00	50'000.00	445'000.00	50'000.00
71.501.50	Séparatif "Malamoillie" partie I (réalisation)				445'000.00	
71.501.80	<i>Epuration avec station de pompage "En Redon"</i>		250'000.00			
71.610.00	Taxes de raccordements			50'000.00		50'000.00
79	AMENAGEMENT DU TERRITOIRE	Y. Maillard	80'000.00		80'000.00	
79.501.40	Complément révision PAL		80'000.00		80'000.00	

3. Budget d'investissements 2016



8	ECONOMIE				50'000.00	
83 83.501.20	TOURISME Réfection des sentiers et autres par la PC	Y. Maillard			50'000.00 50'000.00	
9	FINANCES ET IMPOTS	M. Grivel	240'000.00		330'000.00	
941 941.500.00	IMMEUBLE PATRIM. FINANC. LE BRY Réfection du mur de l'école de Le Bry	M. Schmutz			60'000.00 60'000.00	
945 945.500.00 945.503.00	IMMEUBLE CORNACHE AVRY Isolation de "La Cornache" Aménagement extérieur La Cornache	M. Schmutz	240'000.00 240'000.00		270'000.00 240'000.00 30'000.00	

3. Budget d'investissements 2016



Budget d'investissements		Budget 2016		Budget 2015	
		Charges	Revenus	Charges	Revenus
1	ORDRE PUBLIC	15'000.00		65'000.00	
3	CULTE, CULTURE ET LOISIRS	90'000.00		1'580'000.00	
6	TRANSPORTS ET COMMUNICATIONS	430'000.00	230'000.00	1'025'000.00	400'000.00
7	PROTECTION ET AMENAGEMENT DE L'ENVIRONNEMENT	995'000.00	143'375.00	1'240'000.00	131'375.00
8	ECONOMIE			50'000.00	
9	FINANCES ET IMPOTS	240'000.00		330'000.00	
TOTALISATION		1'770'000.00	373'375.00	4'290'000.00	531'375.00
Résultat			1'396'625.00		3'758'625.00
Y compris reports des années précédentes de CHF 886'625.00					

3. Planification des investissements 2016 - 2021



Planification des investissements entre 2016 - 2021														
LIBELLÉS		CHARGES					PRODUITS							
Total général		510'000.00	1'380'000.00	400'000.00	200'000.00	200'000.00	200'000.00	22'000.00	10'000.00	10'000.00	10'000.00	10'000.00	10'000.00	
Bénéfice / perte		-	-	-	-	-		488'000.00	1'370'000.00	390'000.00	190'000.00	190'000.00	190'000.00	
							4'550'000.00							3'980'125.00
N°	Typ	LIBELLES	2016	2017	2018	2019	2020	2021	2016	2017	2018	2019	2020	2021
15	A	Stand de tir (dépollution)			200'000.00									
29	A	Rénovation Gumefens (bât. École)		100'000.00										
62	A	Entretien routes et trottoirs	200'000.00	200'000.00	200'000.00	200'000.00	200'000.00	200'000.00						
62	A	Routes cantonales, accès lac		600'000.00										
70	A	Adduction d'eau "En Redon"	60'000.00						12'000.00					
70	A	PIEP réalisation hydraulique		80'000.00										
71	A	Epur. avec station "En Redon"	250'000.00											
71	A	Taxes de raccordement							10'000.00	10'000.00	10'000.00	10'000.00	10'000.00	10'000.00
79	A	Parking public Ogoz		200'000.00										
79	A	Parking "Les Marais"		200'000.00										
40a	A	Intérêts	19'520.00	54'800.00	15'600.00	7'600.00	7'600.00	7'600.00						
40b	A	Amortiss. Oblig.	19'520.00	54'800.00	15'600.00	7'600.00	7'600.00	7'600.00						

3. Investissements 2016

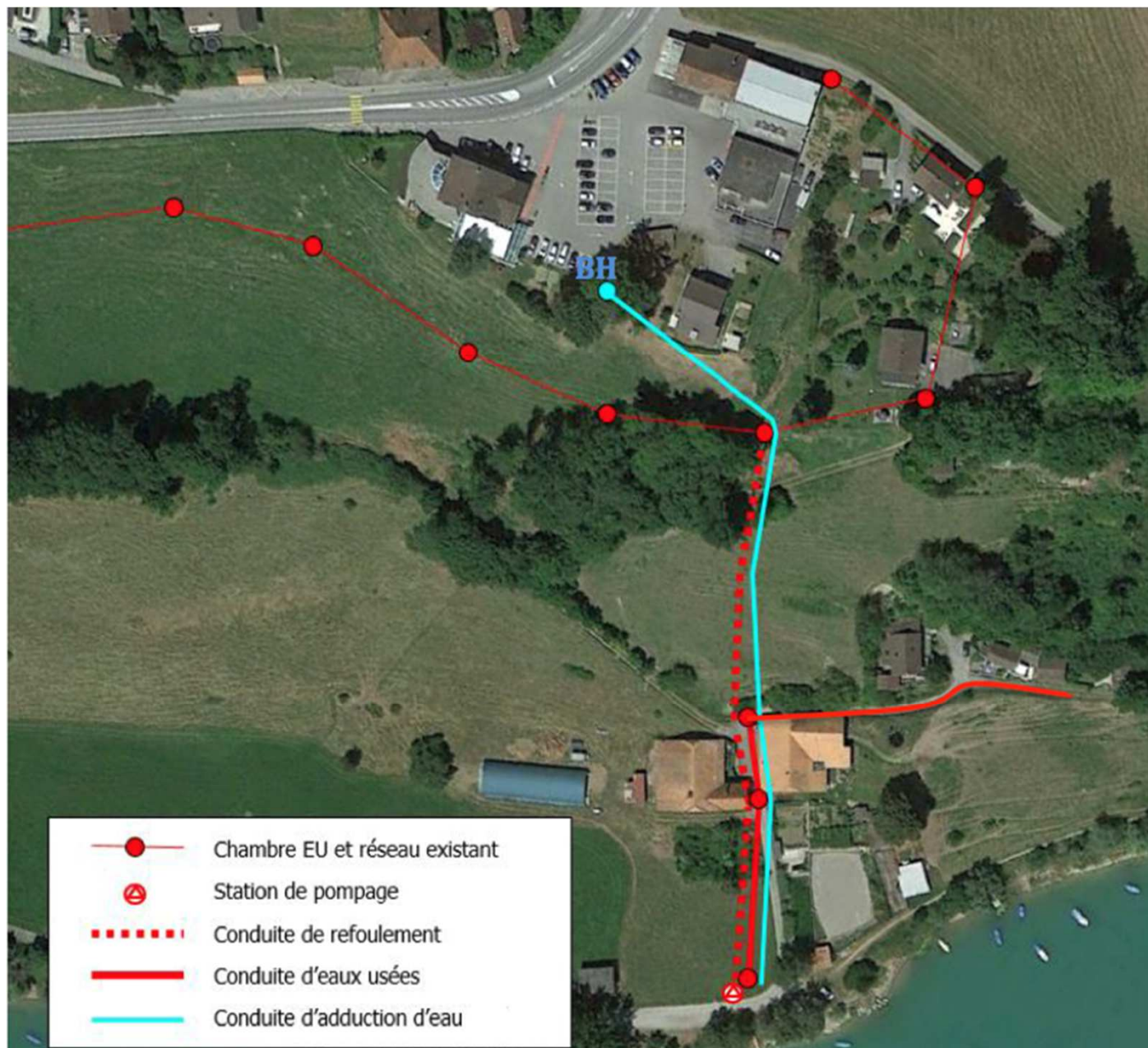

*Epuration et
station de
pompage*

« En Redon »

FR 250'000. --

3. Investissements 2016

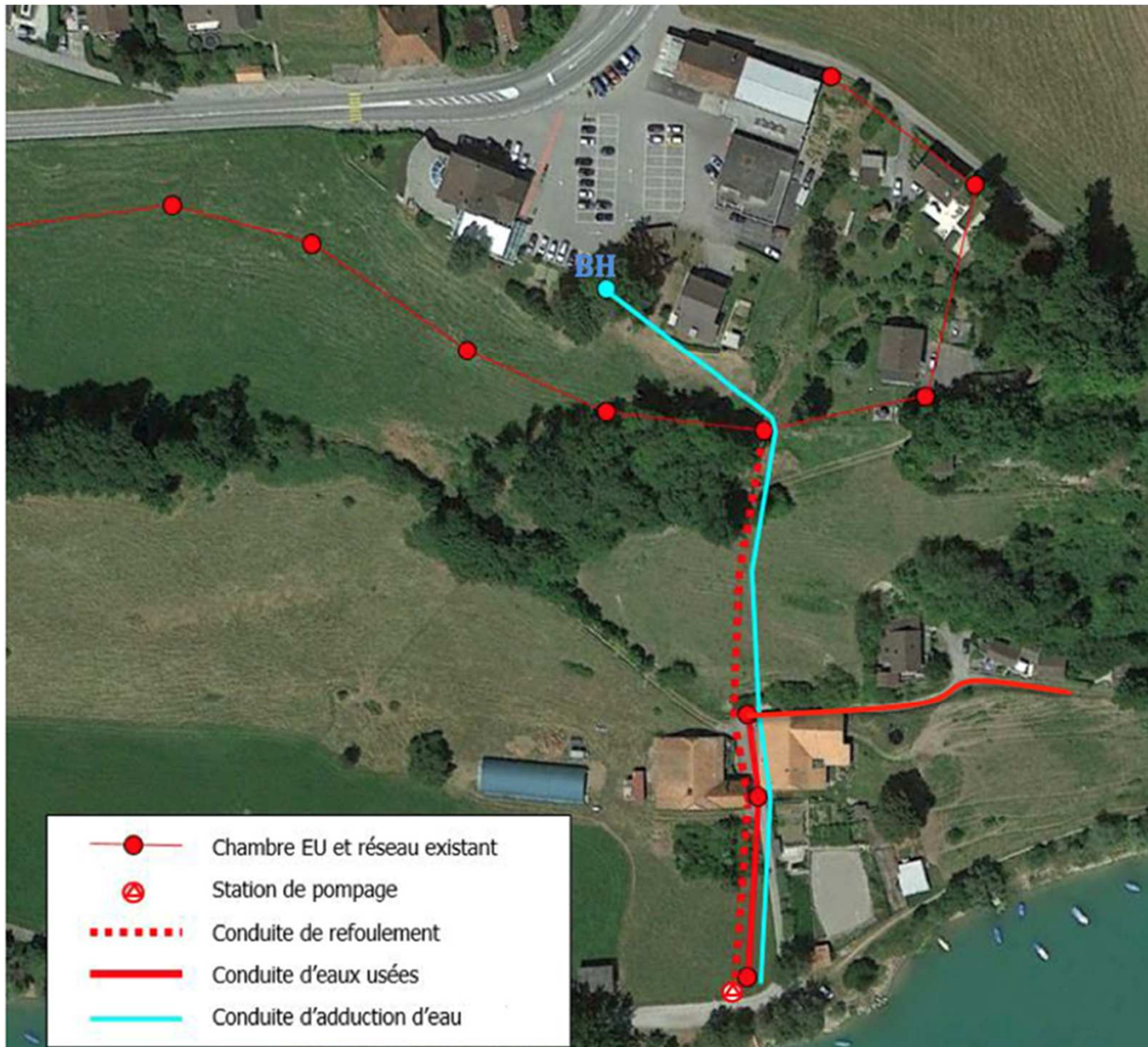

**Adduction
d'eau avec
défense
incendie
« En Redon »**

FR 60'000. --



3. Investissements 2016

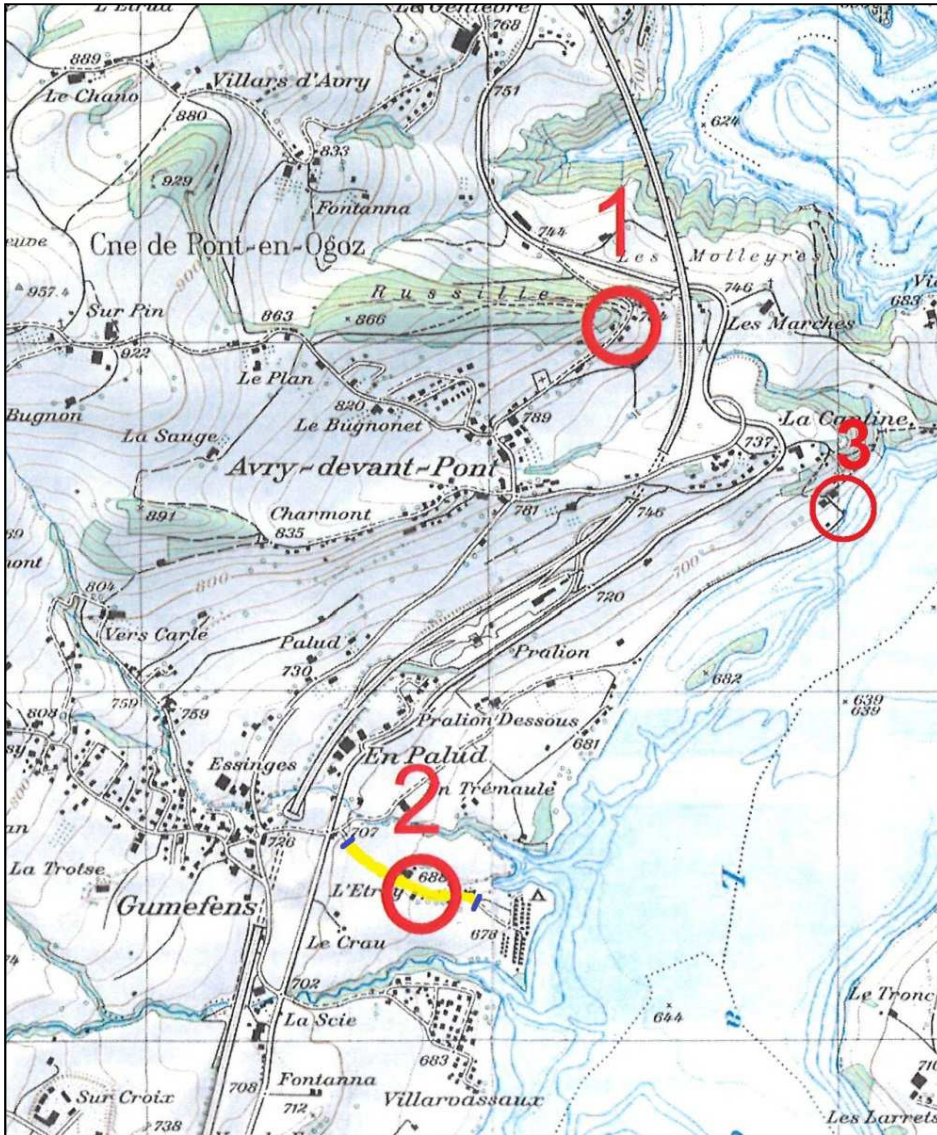

Entretien des routes

FR 200'000.--

Divers travaux sont prévus, dont la pose de ralentisseurs sur la route de Russille et la route de l'Etréy (direction camping) ainsi qu'un petit tronçon de route sur la Côte de Redon.

Cet investissement est financé par le compte courant communal.

Route de Russille, Secteur Avry-devant-Pont

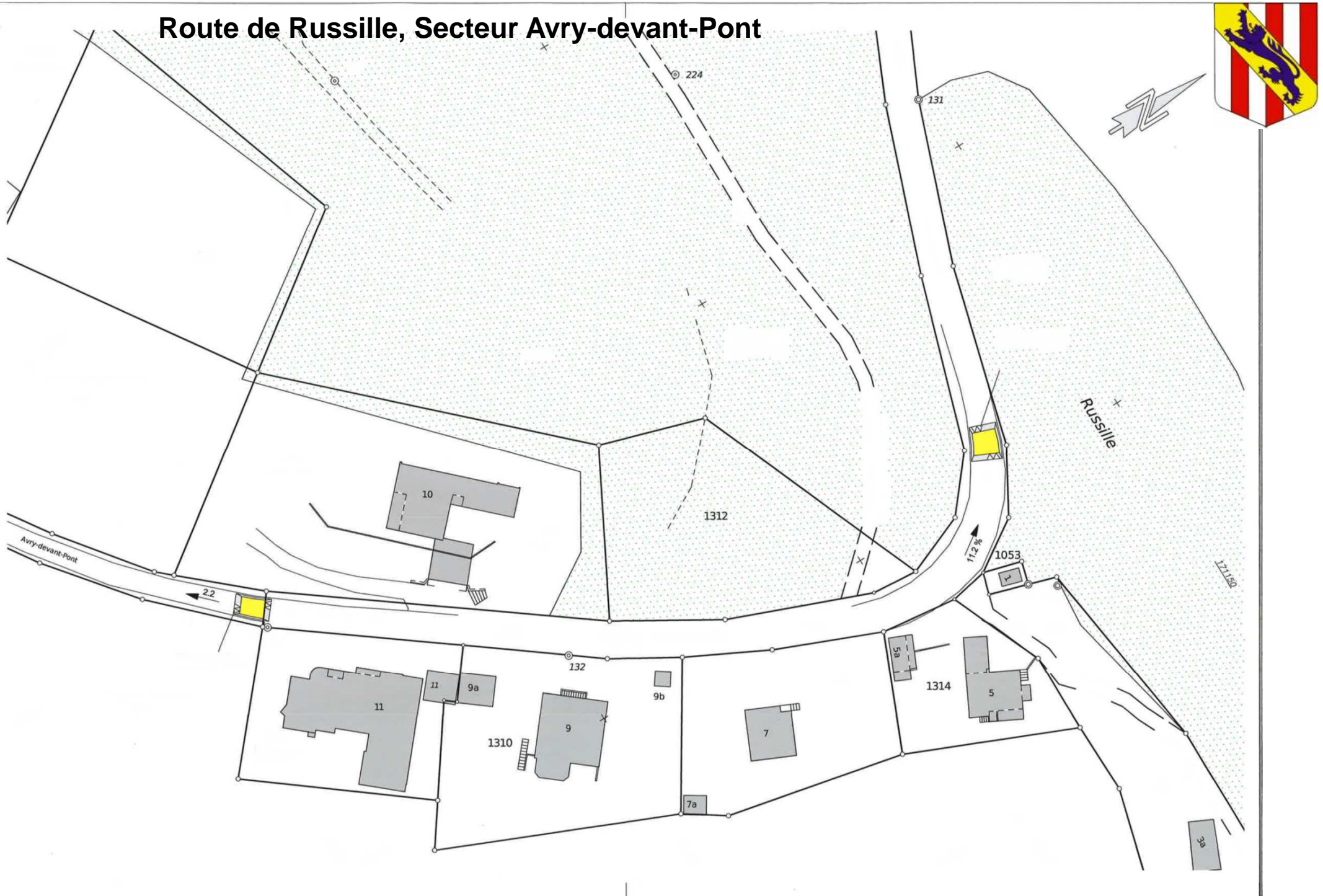

Route de l'Etrey, Secteur Gumefens

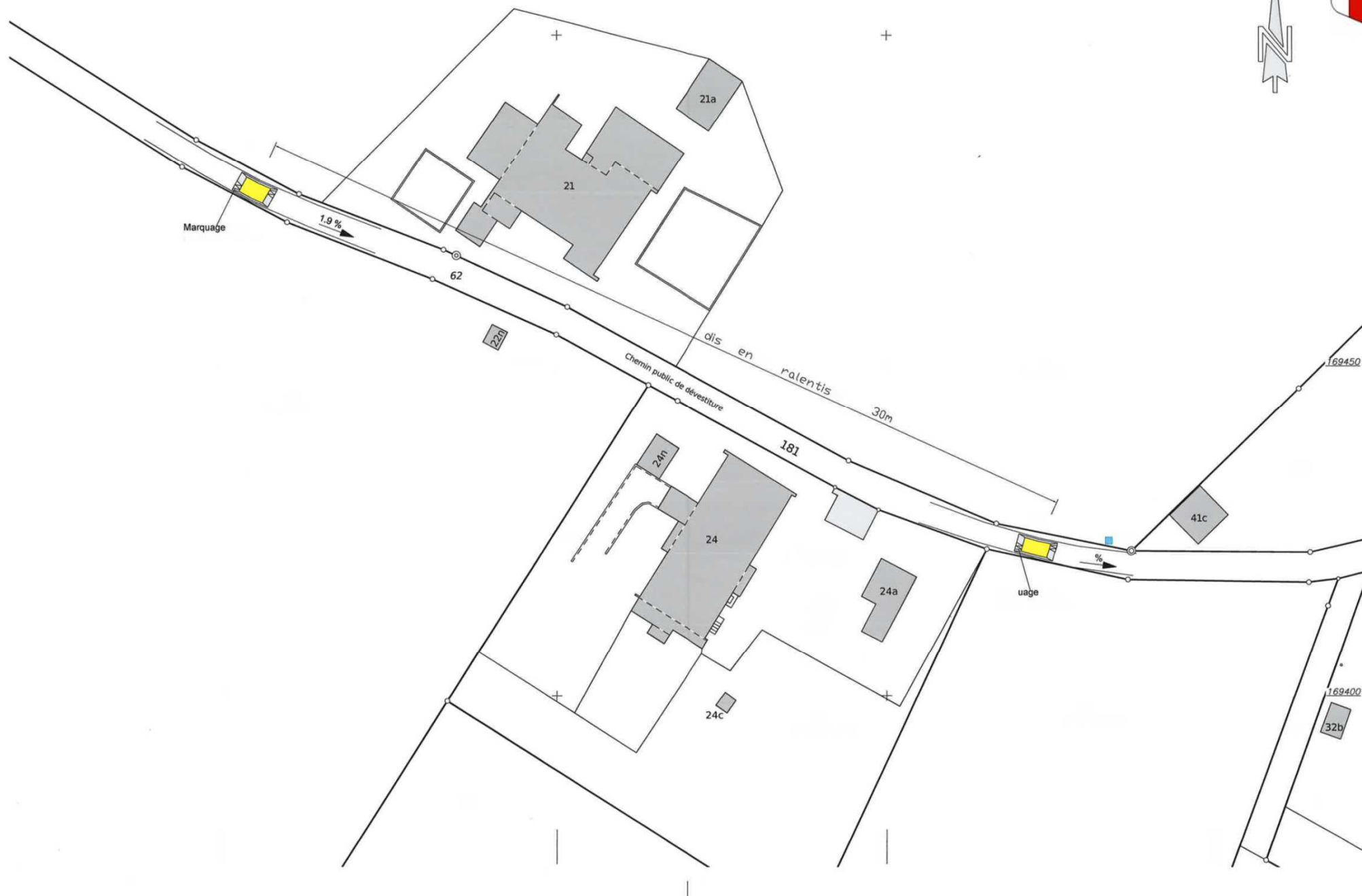



4. Approbation des budgets de fonctionnement et d'investissements 2016

- ❑ *Présentation des charges financières et d'exploitation*
- ❑ *Rapport de la Commission financière*
- ❑ *Vote final*

5. Informations du Conseil communal



Edilité

Nouvel engagement



5. Informations du Conseil communal

Réfection du mur de l'école, Le Bry

AVANT



APRES



Réfection des sentiers / Accès Ile d'Ogoz



Réfection des sentiers / Bord du lac, Le Bry



Réfection des sentiers / Route de Russille, Avry-dt-Pont



Réfection des sentiers / Rampe d'accès au lac, Gumefens



Réfection des sentiers / Rampe d'accès au lac, Gumefens



5. Informations du Conseil communal



EMS

Création d'une association intercommunale pour la construction, la rénovation et l'exploitation des EMS de Bulle, Echarlens, Gruyères, Le Pâquier, Marsens, Pont-en-Ogoz, Riaz et Sorens.

Le concept et les statuts seront à approuver lors de l'assemblée communale du 14 avril 2016.



5. Informations du Conseil communal

Commune unique ?



5. Informations du Conseil communal



Renouvellement du Conseil communal

Elections du 28 février 2016

5. Informations du Conseil communal



Fermeture du bureau communal

*Le bureau communal sera fermé du
Jeudi 24 décembre 2015 au
dimanche 3 janvier 2016*

Horaire de la déchetterie

Mercredi 23 décembre 2015 : ouverture normale
Samedi 26 décembre 2015 : ouverture normale
Mercredi 30 décembre 2015 : ouverture normale

Samedi 2 janvier 2016 : **FERMETURE**





6. Divers

Questions ?



Remarques ?



Nous vous remercions très chaleureusement de votre présence et avons le plaisir de servir le verre de l'amitié.



Nous vous souhaitons un Joyeux Noël, de belles fêtes et une excellente année 2016



Le Conseil communal